

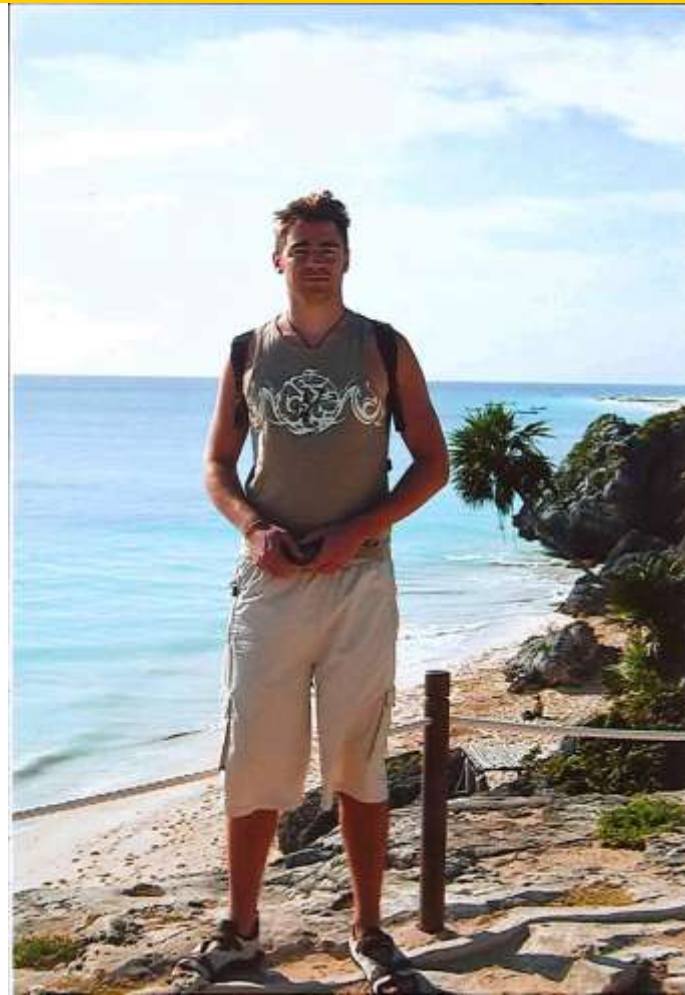

Les défis de la transversalité

*Dans la pratique oncologique au sein
des établissements*

À la mémoire de **Mathias**
mort le 28 mai 2008
et qui aurait eu 30 ans cette semaine



Définitions

✦ *En algèbre linéaire*

« la propriété de transversalité est un qualificatif pour l'intersection de sous espaces ou de sous variétés. Elle est en quelque sorte l'opposé de la notion de tangence.»

✦ Mais « la transversalité c'est aussi l'état de ce qui est transverse, perpendiculaire à une direction ; c'est le fait d'être organisé de façon non hiérarchisée et d'être commun à plusieurs domaines. »

Définitions

💡 *Le défi peut se définir comme :*

« une provocation, un appel à se mesurer »

« un challenge »

« une gageure »

Soins et Soins de Support

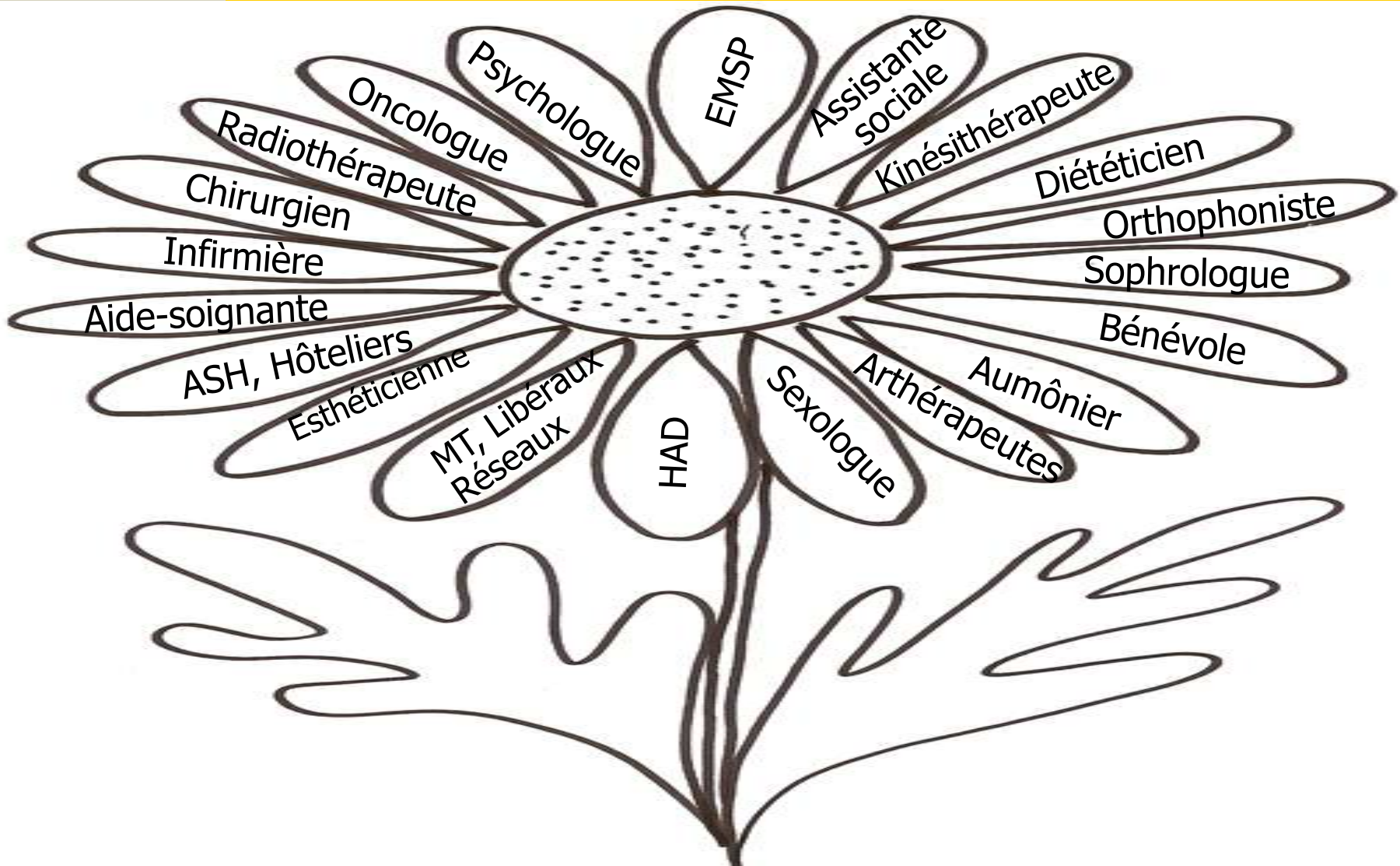

Le défi / patient

« *La ceinture et les bretelles* »

✦ « L'institution n'est plus ainsi seulement un lieu qui soigne mais un lieu qui prend soin »

Le Cancer dans tous ses états P. Saltel

✦ Tout est à disposition...

✦ Mais « qui trop embrasse mal étreint »



Le défi / patient

- ✦ Le statut de patient est-il plus enviable que le statut de bien portant ?
- ✦ Comment aider le patient à faire le tri dans ce qui est vraiment important pour lui ?



Le défi / soignants

- ✦ Re-Faire partager les valeurs essentielles de la philosophie des soins de support
 - Ecoute
 - Humilité
 - Respect
- ✦ Ré-Impulser l'expertise, le dynamisme...
- ✦ Re-Valoriser « l'hypercompétence » des équipes



Mes convictions

💡 « Le progrès n'est que l'accomplissement des utopies » *Oscar Wilde*