LES LIVRES DE LA RÉUSSITE PARAMÉDICALE
LAMARRE

# Démarche participative et qualité de vie au travail

## Ouvrage collectif et fruit de l'expérience de terrain acquise par les auteurs

L'ouvrage se fait l'écho de la cohérence intime entre la souffrance ressentie, le rôle essentiel du management et la qualité de vie au travail.

Parce que l'objectif de tout soignant tend à l'amélioration de la qualité des soins dispensés aux patients, les auteurs mettent l'accent sur la nécessité d'instaurer un modèle organisationnel qui place la prise de décision collégiale, la cohésion des équipes, la mise en place des changements, la bienveillance et la bientraitance au cœur de ses objectifs.

Cet ouvrage s'adresse à tous les managers (médecins, directeurs, cadres de santé) du monde de la santé qui souhaitent contribuer à l'amélioration des pratiques de façon humaniste et bienveillante.

*Coordonné par Philippe Colombat 296 pages*

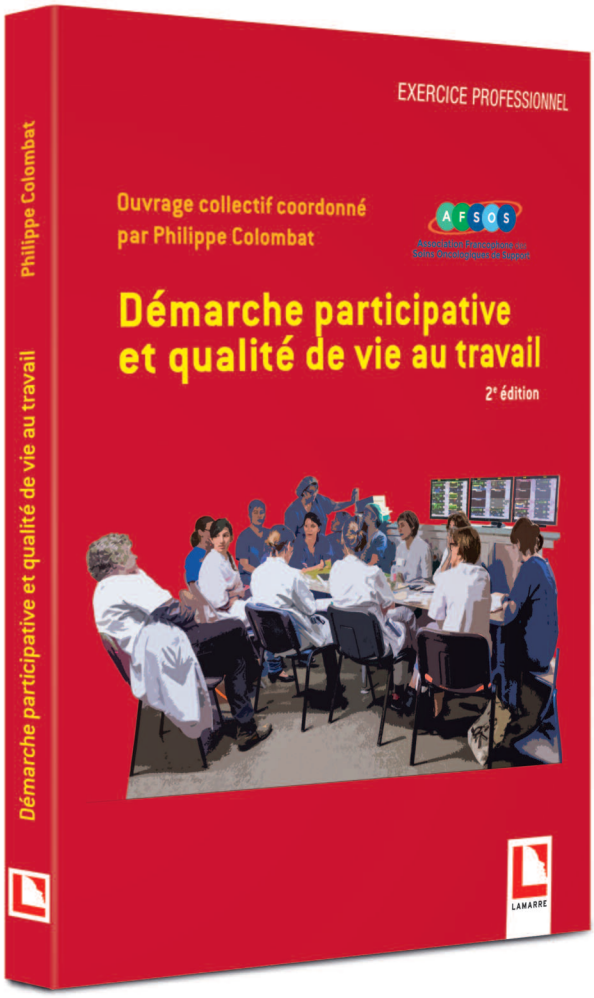


## COMMANDEZ EN LIGNE ET PROFITEZ DE :

**5 % de réduction** en ligne avec le code **AUTO20** sur **espaceinfirmier.fr/boutique**

## OU RENVOYEZ CE BON DE COMMANDE

complété et accompagné de votre règlement à :

**IS MEDIA – Éditions Lamarre® – Service VPC, 11-15 Quai de Dion-Bouton, 92800 Puteaux**

| **Démarche participative et qualité de vie au travail** | | LC2006 |
|---|---|---|
| Référence : **G1015561**<br>Prix unitaire : **29 € TTC** | Nb d'ex.<br>..... | Total TTC<br>..... |
| Participation aux frais d'expédition | | 6,99 € |
| TOTAL DE MA COMMANDE (TTC) | | |

**MES COORDONNÉES :** ☐ Personnelles ☐ Professionnelles
☐ Mme ☐ Mlle ☐ M.

Nom : .....

Prénom : .....

Raison sociale : .....

Adresse : .....

..... Code postal : |_|_|_|_|_|

Ville : .....

Tél. |_|_|_|_|_|_|_|_|_|_|

Fax |_|_|_|_|_|_|_|_|_|_|

Email : .....

☐ Je règle par chèque à l'ordre de IS MEDIA.

☐ Je souhaite recevoir une facture acquittée.

Les informations qui vous sont demandées sont destinées à la société IS MEDIA. Elles sont collectées et utilisées à des fins de traitement de votre commande. En application de la réglementation, vous disposez des droits d'accès, de rectification, d'effacement, d'opposition, à la portabilité des données et à la limitation des traitements. Pour exercer vos droits, veuillez contacter IS MEDIA : IS MEDIA 11-15 Quai de Dion-Bouton, 92800 Puteaux, en justifiant de votre identité. Si vous ne souhaitez pas recevoir d'autres informations de la part d'IS MEDIA, merci de cocher cette case ❐. Si vous ne souhaitez pas que vos données postales et/ou courriel soient transmises à nos partenaires commerciaux, cocher cette case ❐, ou nous en informer à l'adresse ci-dessus. Pour toute information complémentaire, consulter notre Politique de Confidentialité sur le site www.espaceinfirmier.fr. **Conditions générales de ventes :** l'ouvrage présenté est disponible dans la limite des stocks disponibles. Si pour des raisons indépendantes de votre volonté, il ne l'était pas, vous en seriez informé. **Livraison :** nos délais sont de l'ordre de 8 jours, à compter de la réception de la commande, sauf problèmes d'acheminement. Le transport est effectué à votre nom par paquet poste. La non délivrance d'un colis doit être signalée par écrit dans les 30 jours qui suivent la date de votre commande, sinon aucune réclamation ne pourra être acceptée. **Prix :** le prix mentionné de cet ouvrage est un prix indicatif au 1er janvier 2020 valable jusqu'au 31 décembre 2020, il peut être modifié sans préavis. Le prix indiqué est TTC (TVA 5,5 % incluse). IS MEDIA, 11-15 Quai de Dion-Bouton, 92800 Puteaux • RCS Nanterre 879 557 809 • N° de TVA FR93879557809 • ICS FR81ZZZ86652B.